

RELATÓRIO DE NÃO CONFORMIDADES

ICC INDUSTRIAL COMÉRCIO EXPORTAÇÃO E IMPORTAÇÃO SA
(Filial Jundiaí).

Endereço: Avenida João Antônio Meccatti, 1221 – Galpão 3 e 4 - Prédio Área D1 – ICC

DATA: 31/10/2025

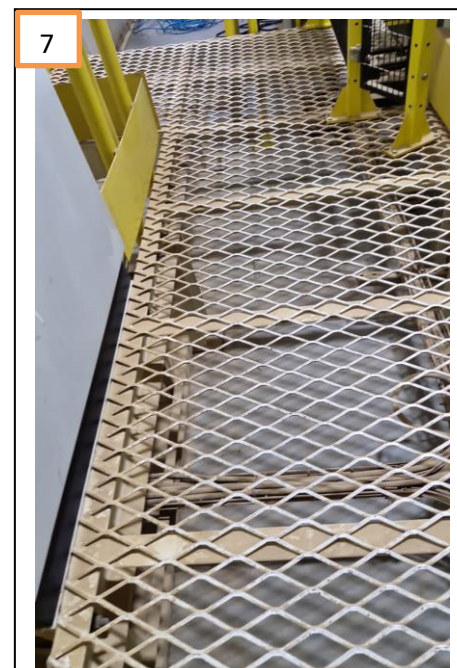
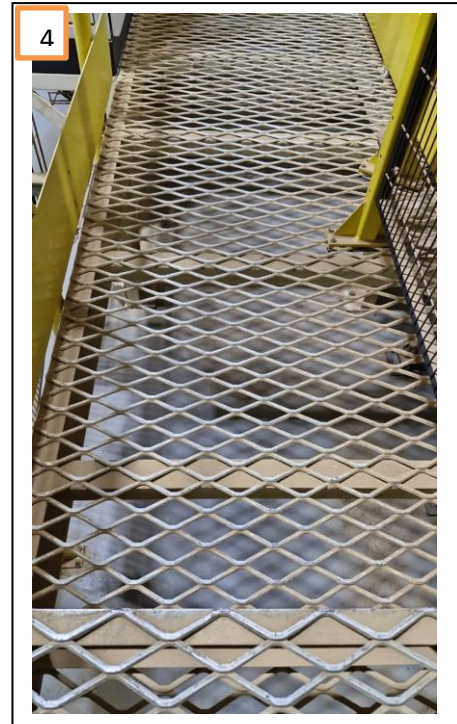

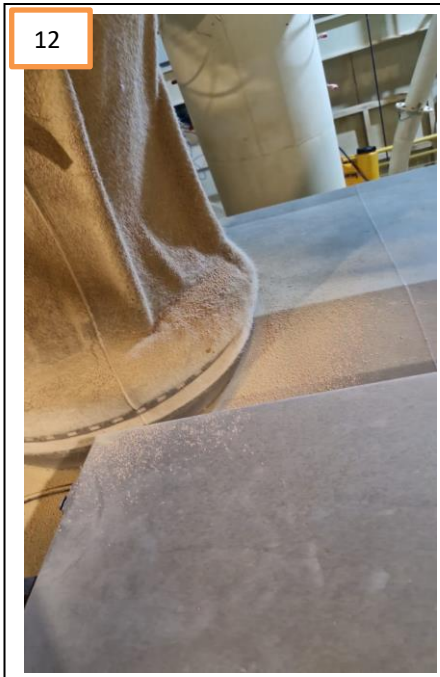
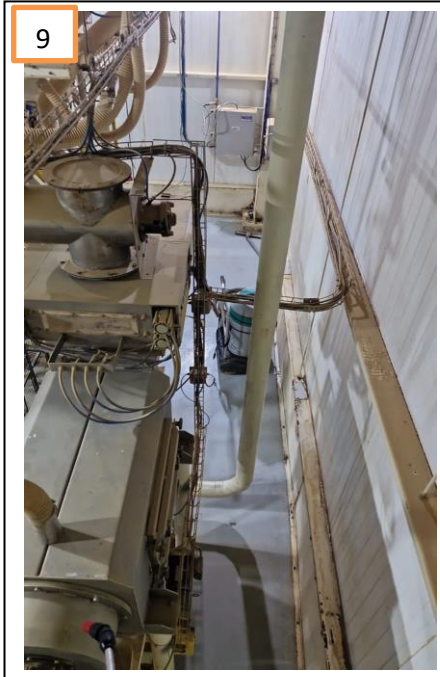
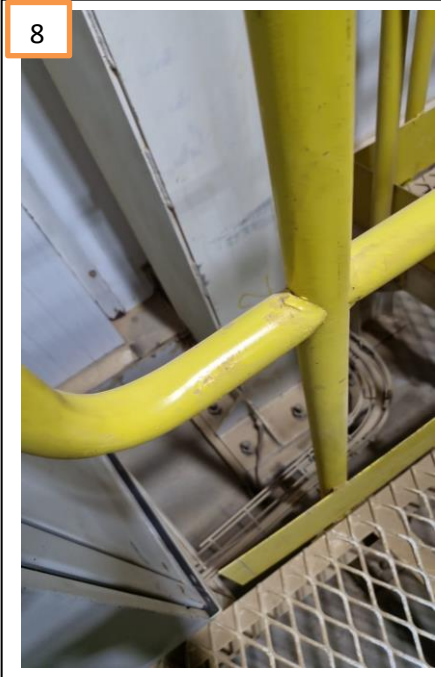

- **Imagem 1 e 2**
LOCAL: G1 - Área de descarte de begs
NÃO CONFORMIDADE: Bega mal acondicionado com resíduos de levedura
RECOMENDAÇÃO/AÇÃO CORRETIVA:
 - Reacondicionar imediatamente os begs com resíduos de levedura, garantindo o fechamento adequado e armazenamento em local apropriado.
 - Reforçar o treinamento da equipe responsável quanto aos procedimentos corretos de descarte e acondicionamento de begs.
 - Implementar inspeções de rotina na área de descarte para monitorar o cumprimento das boas práticas e evitar reincidência da não conformidade.
- **Imagem 3**
LOCAL: G7
NÃO CONFORMIDADE: Baga nos corredores obstruindo a passagem.
RECOMENDAÇÃO/AÇÃO CORRETIVA:
 - Remover imediatamente os begs dos corredores e realocar em área designada e sinalizada para armazenamento.
 - Reforçar com a equipe a importância de manter os corredores desobstruídos e facilitar a aplicação para o controle de pragas.
 - Implementar sinalização visual indicando "Corredor livre – proibido obstruir" para prevenir reincidências.
 - Realizar inspeções periódicas para verificar o cumprimento das normas de segurança e organização.
- **Imagem 4,5,6,7, e 8**
LOCAL: Fábrica – 1º piso
NÃO CONFORMIDADE: Resíduos de levedura
RECOMENDAÇÃO/AÇÃO CORRETIVA:
 - Providenciar a limpeza completa da área, removendo todo resíduo e garantindo que o local não sirva de atrativo para pragas.
- **Imagem 9,10,11 e 12**
LOCAL: Fábrica – 1º piso
NÃO CONFORMIDADE: Resíduos de levedura
RECOMENDAÇÃO/AÇÃO CORRETIVA:
 - Providenciar a limpeza completa da área, removendo todo resíduo e garantindo que o local não sirva de atrativo para pragas.
- **Imagem 13**
LOCAL: G2
NÃO CONFORMIDADE: Resíduos de levedura
RECOMENDAÇÃO/AÇÃO CORRETIVA:
 - Providenciar a limpeza completa da área, removendo todo resíduo e garantindo que o local não sirva de atrativo para pragas.