

## RELATÓRIO DE NÃO CONFORMIDADES

**ICC INDUSTRIAL COMÉRCIO EXPORTAÇÃO E IMPORTAÇÃO SA**  
(Filial Jundiaí).

**Endereço:** Avenida João Antônio Meccatti, 1221 – Galpão 3 e 4 - Prédio Área D1 – ICC

DATA: 29/11/2025

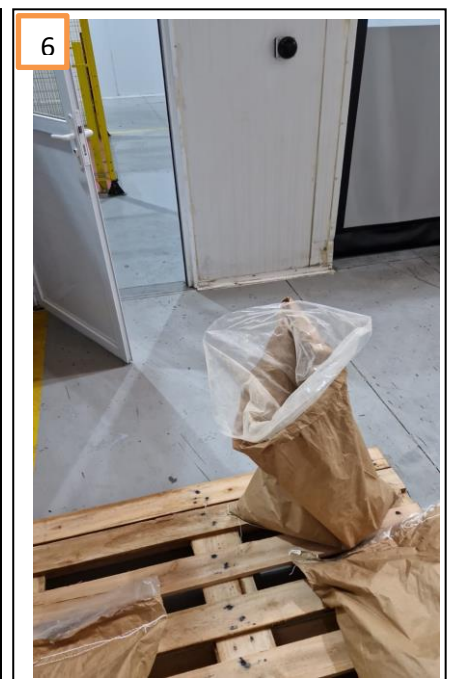



- **Imagem1**

**LOCAL:** FÁBRICA

**NÃO CONFORMIDADE:** Resíduos de levedura nos sacos.

A presença desses resíduos indica falhas nos procedimentos de higienização e pode representar risco de contaminação cruzada, além de não estar em conformidade com os requisitos de boas práticas de fabricação (BPF) e padrões de limpeza estabelecidos.

**RECOMENDAÇÃO/AÇÃO CORRETIVA:**

Realizar limpeza profunda nas áreas afetadas, utilizando produtos sanitizantes adequados para remoção.

Garantir que a limpeza seja conduzida por equipe treinada, com uso de Equipamentos de Proteção Individual (EPIs).

Estabelecer uma rotina de inspeção visual periódica para verificar a limpeza do forro e das estruturas (ex: semanal ou quinzenal, conforme criticidade).

- **Imagem2**

**LOCAL:** FÁBRICA

**NÃO CONFORMIDADE:** Paletes rente às paredes impedindo a passagem.

**RECOMENDAÇÃO/AÇÃO CORRETIVA:**

Reposicionar todos os paletes, garantindo distância mínima de 30 cm das paredes.

Realizar limpeza e inspeção da área antes de reposicionar os paletes, para evitar a presença de pragas no local.

- **Imagem 3**

**LOCAL:** FÁBRICA

**NÃO CONFORMIDADE:** Fresta entre a parede e o piso.

**RECOMENDAÇÃO/AÇÃO CORRETIVA:**

Realizar o fechamento da fresta entre a parede e o piso por meio de aplicação de selante apropriado, garantindo que não sirva de esconderijo para as pragas, facilidade de limpeza e prevenção de acúmulo de sujidades.

Após a vedação, verificar a aderência e acabamento, assegurando que não permaneçam brechas.

- **Imagem 4**  
**LOCAL:** PALETIZAÇÃO  
**NÃO CONFORMIDADE:** Beg com resíduos de levedura.  
**RECOMENDAÇÃO/AÇÃO CORRETIVA:**  
É necessário manter o local limpo, a fim de que não sirva de atrativo para as pragas.
- **Imagem 5**  
**LOCAL:** AREA DE VAZAMENTO DE BEG  
**NÃO CONFORMIDADE:** Resíduos de levedura na tubulação.  
**RECOMENDAÇÃO/AÇÃO CORRETIVA:**  
Realizar a limpeza da tubulação para remover os resíduos de levedura e verificar se há pontos que favoreçam acúmulo, corrigindo-os se necessário. Manter inspeções regulares após o uso.
- **Imagem 6**  
**LOCAL:** AREA DE VAZAMENTO DE BEG  
**NÃO CONFORMIDADE:** Saco aberto com levedura.  
**RECOMENDAÇÃO/AÇÃO CORRETIVA:**  
Fechar ou descartar corretamente o saco de levedura, conforme o procedimento interno. Garantir que todos os sacos sejam armazenados bem fechados e identificar a causa para evitar recorrência.
- **Imagem 7**  
**LOCAL:** G5 - 05C01  
**NÃO CONFORMIDADE:** Begs no corredor.  
**RECOMENDAÇÃO/AÇÃO CORRETIVA:**  
Retirar os bags do corredor e armazená-los no local adequado, mantendo a área de circulação livre para evitar obstruções e riscos.