

RELATÓRIO DE NÃO CONFORMIDADES

ICC INDUSTRIAL COMÉRCIO EXPORTAÇÃO E IMPORTAÇÃO SA
(Filial Jundiaí).

Endereço: Avenida João Antônio Meccatti, 1221 – Galpão 3 e 4 - Prédio Área D1 – ICC

DATA: 18/06/2025

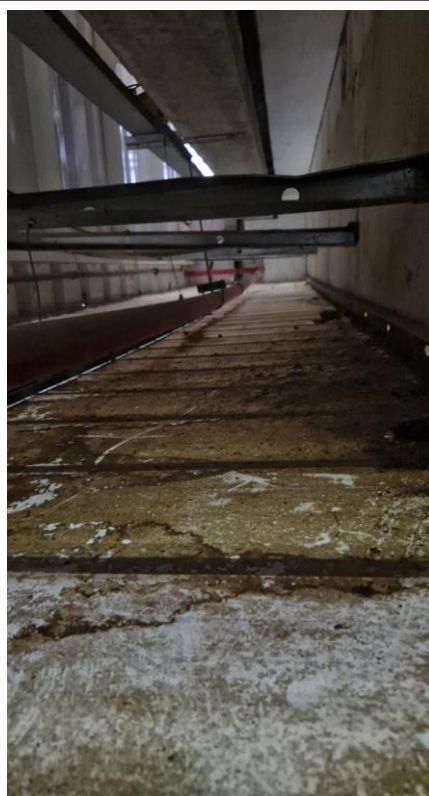

LOCAL: FÁBRICA – Forro da produção e estruturas.
NÃO CONFORMIDADE: Foi identificado acúmulo de resíduos de levedura no forro e em estruturas internas. A presença desses resíduos indica falhas nos procedimentos de higienização e pode representar risco de contaminação cruzada, além de não estar em conformidade com os requisitos de boas práticas de fabricação (BPF) e padrões de limpeza estabelecidos.
RECOMENDAÇÃO/AÇÃO CORRETIVA: Realizar limpeza profunda nos forros, vigas e demais estruturas afetadas, utilizando produtos sanitizantes adequados para remoção.
Garantir que a limpeza seja conduzida por equipe treinada, com uso de Equipamentos de Proteção Individual (EPIs).
Estabelecer uma rotina de inspeção visual periódica para verificar a limpeza do forro e das estruturas (ex: semanal ou quinzenal, conforme criticidade).

