

## RELATÓRIO DE NÃO CONFORMIDADES

**ICC INDUSTRIAL COMÉRCIO EXPORTAÇÃO E IMPORTAÇÃO SA**  
(Filial Jundiaí).

**Endereço:** Avenida João Antônio Meccatti, 1221 – Galpão 3 e 4 - Prédio Área D1 – ICC

DATA: 10/01/2026

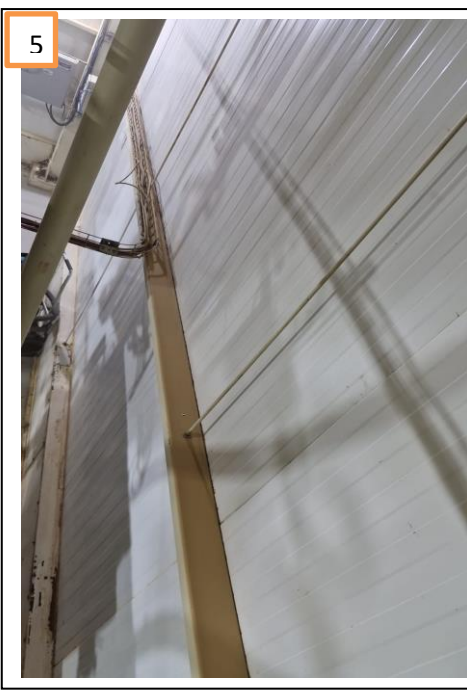
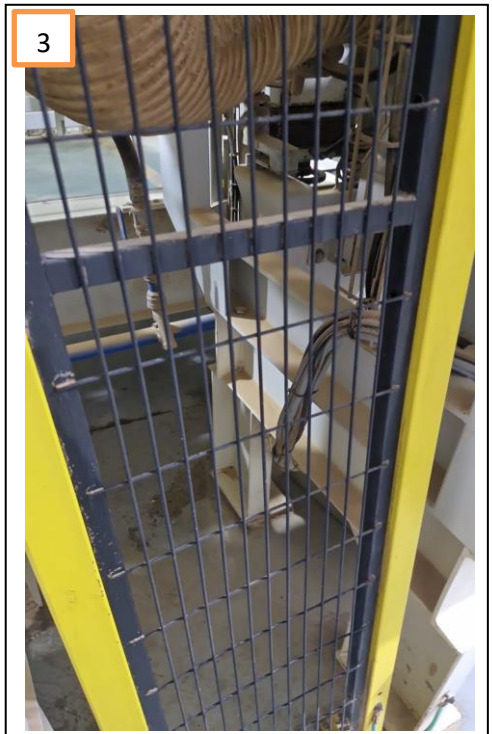
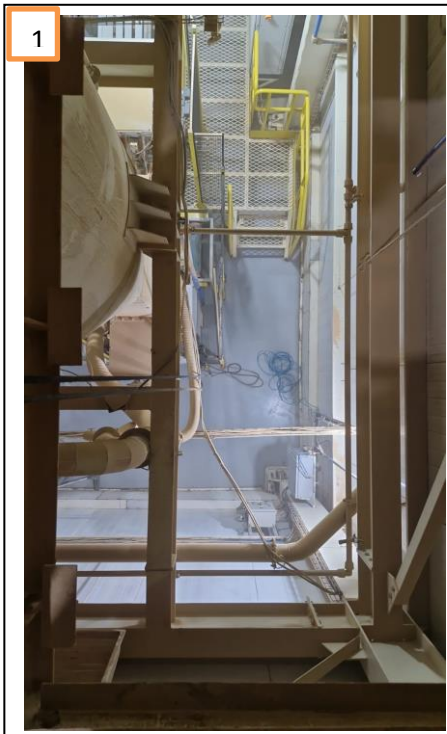



GS CONTROLE DE VETORES E PRAGAS URBANAS LTDA ME  
RUA GALVANI 20 – Nova Trieste – Jarinu SP  
E-mail: [atendimento@gspcontrol.com.br](mailto:atendimento@gspcontrol.com.br)  
TELEFONE: (11) 4016- 1587

- **Imagem1, 2, 3, 4, 5 e 6**  
**LOCAL:** FÁBRICA – Primeiro piso.
- **NÃO CONFORMIDADE:** Acúmulo de resíduos de levedura. A presença desses resíduos indica falhas nos procedimentos de higienização e pode representar risco de contaminação cruzada, além de não estar em conformidade com os requisitos de boas práticas de fabricação (BPF) e padrões de limpeza estabelecidos.
- **RECOMENDAÇÃO/AÇÃO CORRETIVA:**  
Realizar limpeza profunda nas áreas afetadas, utilizando produtos sanitizantes adequados para remoção.

Garantir que a limpeza seja conduzida por equipe treinada, com uso de Equipamentos de Proteção Individual (EPIs).

Estabelecer uma rotina de inspeção visual periódica para verificar a limpeza do forro e das estruturas (ex: semanal ou quinzenal, conforme criticidade).