

## RELATÓRIO DE NÃO CONFORMIDADES

**ICC INDUSTRIAL COMÉRCIO EXPORTAÇÃO E IMPORTAÇÃO SA**  
(Filial Jundiaí).

**Endereço:** Avenida João Antônio Meccatti, 1221 – Galpão 3 e 4 - Prédio Área D1 – ICC

DATA: 02/08/2025



**LOCAL:** FÁBRICA – Ultimo piso.

**NÃO CONFORMIDADE:** Foi identificado acúmulo de resíduos de levedura **no silo da matéria prima**. A presença desses resíduos indica falhas nos procedimentos de higienização e pode representar risco de contaminação cruzada, além de não estar em conformidade com os requisitos de boas práticas de fabricação (BPF) e padrões de limpeza estabelecidos.

**RECOMENDAÇÃO/AÇÃO CORRETIVA:** Realizar limpeza profunda nos forros, vigas e demais estruturas afetadas, utilizando produtos sanitizantes adequados para remoção.

Garantir que a limpeza seja conduzida por equipe treinada, com uso de Equipamentos de Proteção Individual (EPIs).

Estabelecer uma rotina de inspeção visual periódica para verificar a limpeza do forro e das estruturas (ex: semanal ou quinzenal, conforme criticidade).

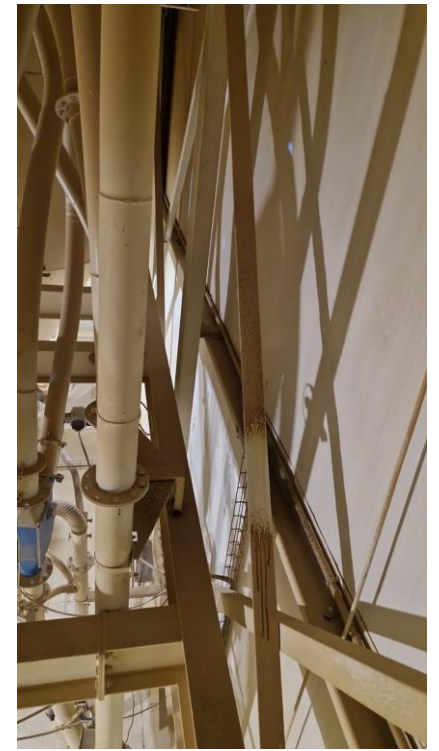

**LOCAL:** FÁBRICA – Terceiro piso.

**NÃO CONFORMIDADE:** Foi identificado acúmulo de resíduos de levedura **no forro e em estruturas internas**. A presença desses resíduos indica falhas nos procedimentos de higienização e pode representar risco de contaminação cruzada, além de não estar em conformidade com os requisitos de boas práticas de fabricação (BPF) e padrões de limpeza estabelecidos.

**RECOMENDAÇÃO/AÇÃO CORRETIVA:** Realizar limpeza profunda nos forros, vigas e demais estruturas afetadas, utilizando produtos sanitizantes adequados para remoção.

Garantir que a limpeza seja conduzida por equipe treinada, com uso de Equipamentos de Proteção Individual (EPIs).

Estabelecer uma rotina de inspeção visual periódica para verificar a limpeza do forro e das estruturas (ex: semanal ou quinzenal, conforme criticidade).



**LOCAL:** G7 – Porta danificada.

**NÃO CONFORMIDADE:** Foi verificado que a porta de acesso ao G7 encontra-se danificada, com frestas visíveis e vedação comprometida. Essa condição favorece a entrada de pragas, comprometendo a barreira física essencial no controle integrado de pragas.

**RECOMENDAÇÃO/AÇÃO**

**CORRETIVA:** Substituição ou conserto imediato da doca, garantindo perfeita vedação.

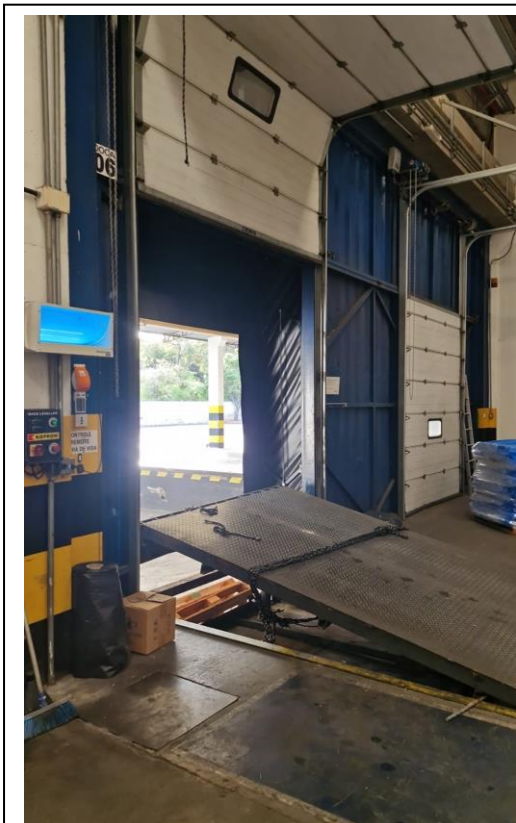

**LOCAL:** G1 – Doca.

**NÃO CONFORMIDADE:** Foi verificado que a doca do G1 encontra-se danificada. Essa condição favorece a entrada de pragas, comprometendo a barreira física essencial no controle integrado de pragas.

**RECOMENDAÇÃO/AÇÃO**

**CORRETIVA:** Substituição ou conserto imediato da doca danificada, garantindo perfeita vedação.