

RELATÓRIO DE NÃO CONFORMIDADES

ICC INDUSTRIAL COMÉRCIO EXPORTAÇÃO E IMPORTAÇÃO SA (FILIAL JUNDIAÍ) C.N.P.J.: 68.102.011/0007-01

Endereço: Avenida João Antônio Meccatti, 1221 - Prédio Área D1 – ICC, Bairro Jardim Planalto, Jundiaí/SP. CEP: 13.211-223.



LOCAL: G1

DATA: 18/10/2024

NÃO CONFORMIDADE: Carga de expurgo retirada sem permissão da GS Pest control / saches jogados no chão.

AÇÃO CORRETIVA:



LOCAL: G4

DATA: 22/10/2024

NÃO CONFORMIDADE: Resíduos de levedura no chão

AÇÃO CORRETIVA:

OBS: Nesta data foram expurgadas 13 cargas, a equipe da GS não teve auxílio dos colaboradores auxiliares da ICC para cobertura das cargas.



LOCAL: G1
DATA: 24/10/2024
NÃO CONFORMIDADE: Carga de expurgo retirada sem permissão da GS Pest control / saches expostos.
AÇÃO CORRETIVA:



LOCAL: G4
DATA: 26/10/2024
NÃO CONFORMIDADE: Palhetes rente a parede.
AÇÃO CORRETIVA: É necessário manter os materiais afastados das paredes para facilitar o acesso.



LOCAL: G4
DATA: 26/10/2024
NÃO CONFORMIDADE: Materiais nos corredores.
AÇÃO CORRETIVA:

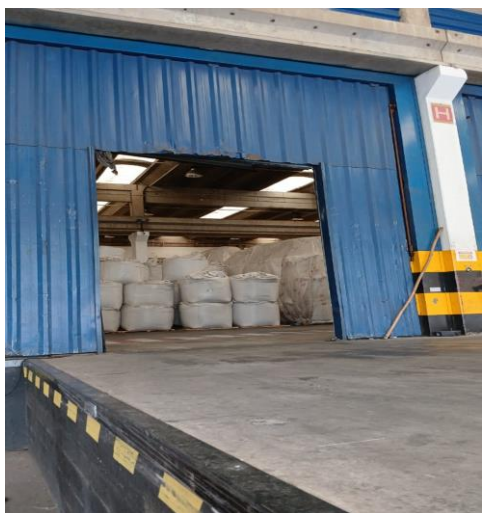

LOCAL: G1
DATA: 26/10/2024
NÃO CONFORMIDADE: Porta da doca danificada.
AÇÃO CORRETIVA:



GS CONTROLE DE VETORES E PRAGAS URBANAS LTDA ME
RUA GALVANI 20 – Nova Trieste – Jarinu SP
E-mail: atendimento@gspcontrol.com.br
TELEFONE: (11) 4016- 1587

CONSIDERAÇÕES FINAIS:

A equipe da GS teve que cobrir as cargas, fazer os 10 expurgos e retirar 28 cargas, pois a equipe da ICC não foi trabalhar.

É de extrema importância que as ações corretivas sejam aplicadas o quanto antes para que possamos desenvolver o nosso serviço e assim obtermos melhores resultados no controle de pragas.

GS CONTROLE DE VETORES E PRAGAS URBANAS.