

## RELATÓRIO DE NÃO CONFORMIDADES

**ICC INDUSTRIAL COMÉRCIO EXPORTAÇÃO E IMPORTAÇÃO SA (FILIAL JUNDIAÍ) C.N.P.J.: 68.102.011/0007-01**

Endereço: Avenida João Antônio Meccatti, 1221 - Prédio Área D1 – ICC, Bairro Jardim Planalto, Jundiaí/SP. CEP: 13.211-223.



**LOCAL:** G1

**DATA:** 02/11/2024

**NÃO CONFORMIDADE:** Resíduos de produtos nas estruturas.



**LOCAL:** G1  
**DATA:** 04/11/2024  
**NÃO CONFORMIDADE:** 1 ajudante

**LOCAL:** G1  
**DATA:** 05/11/2024  
**NÃO CONFORMIDADE:** 1 ajudante



**LOCAL:** G1  
**DATA:** 08/11/2024  
**NÃO CONFORMIDADE:** Carga retirada sem autorização.





**LOCAL:** G2  
**DATA:** 08/11/2024  
**NÃO CONFORMIDADE:** Empilhadeira danificou a carga retirou as cobrinhas.



**LOCAL:** G2  
**DATA:** 08/11/2024  
**NÃO CONFORMIDADE:** Carga com vazamento de fosfina. Empilhadeira danificou as cobrinhas.

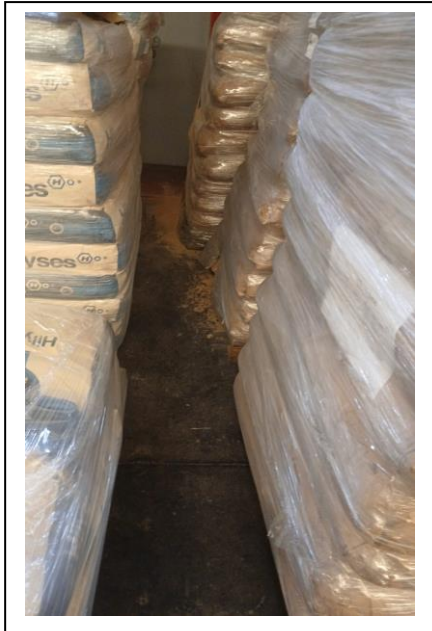

**LOCAL:** G7  
**DATA:** 09/11/2024  
**NÃO CONFORMIDADE:** Resíduos de levedura.



**LOCAL:** G7  
**DATA:** 09/11/2024  
**NÃO CONFORMIDADE:** Saches de fosfina retirado sem autorização.



**LOCAL:** G7  
**DATA:** 09/11/2024  
**NÃO CONFORMIDADE:** Materiais mal acondicionados.



**LOCAL:** Fábrica  
**DATA:** 09/11/2024  
**NÃO CONFORMIDADE:** Resíduos de levedura no equipamento.



**LOCAL:** Doca  
**DATA:** 09/11/2024  
**NÃO CONFORMIDADE:** Porta danificada.



**LOCAL:** Doca 4  
**DATA:** 09/11/2024  
**NÃO CONFORMIDADE:** Sem porta.

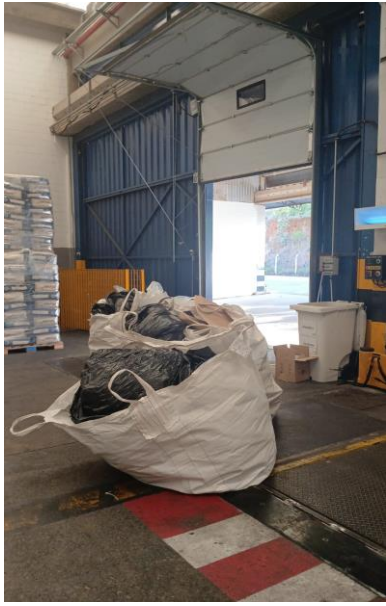

**LOCAL:** Doca 7  
**DATA:** 09/11/2024  
**NÃO CONFORMIDADE:** Porta danificada.

**LOCAL:** G1  
**DATA:** 11/11/2024  
**NÃO CONFORMIDADE:** 1 ajudante



**LOCAL:** G1  
**DATA:** 11/11/2024  
**NÃO CONFORMIDADE:** Carga retirada sem autorização.

**LOCAL:** G1  
**DATA:** 14/11/2024  
**NÃO CONFORMIDADE:** 1 ajudante



**LOCAL:** G1  
**DATA:** 14/11/2024  
**NÃO CONFORMIDADE:** Carga afastada por empilhadeira.



**LOCAL:** G4

**DATA:** 19/11/2024

**NÃO CONFORMIDADE:** Carga retirada sem autorização.